



ᐃᓂᓂᐃᐱᐱᐱ ᐱᐱᐱᐱᐱᐱᐱᐱ ᐱᐱᐱᐱᐱᐱᐱᐱ (ᐃᐱᐱᐱ ᐱᐱᐱᐱ)  
 Grand Council of the Crees (Eeyou Istchee)  
 Grand Conseil des Cris (Eeyou Istchee)

ᐃᐱᐱᐱ ᐱᐱᐱᐱᐱᐱᐱᐱ  
 Cree Nation Government  
 Gouvernement de la Nation Crie



ᐱᐱᐱᐱᐱᐱᐱᐱ ᐱᐱᐱᐱᐱᐱᐱᐱ  
 SKILLS DEVELOPMENT



This project was undertaken with the financial support of:  
 Ce projet a été réalisé avec l'appui financier de :



Environment and  
 Climate Change Canada

Environnement et  
 Changement climatique Canada

New socio-economic development strategies for, by and with First Nations  
 Laval University

# WASWANUPI WAPISTAN PROJECT

BY ELIANE GRANT AND IAN SAGANASH  
 NOVEMBER 10, 2022



CREE FIRST NATION OF

# WASWANIPi

La communauté crie située la plus au sud du territoire d'Eeyou Istchee.



# ELIANE ROLE AT CFNW



Biologiste de la faune  
au département de  
foresterie depuis 2018



Contribution à divers  
projets sur la faune et  
l'environnement avec  
la communauté de  
Waswanipi (Wapistan,  
FISHES, étude  
d'impact  
environnemental)



Apporte un soutien aux  
consultations  
gouvernementales  
(Québec, CNG)

# POURQUOI?

Dans un monde en développement, confronté à des perturbations, naturelles ou d'origine humaine, la conservation des ressources forestières et fauniques d'intérêt est un défi majeur.

Il est important de développer des outils de bonne gestion du territoire qui combinent les connaissances scientifiques et traditionnelles des gestionnaires et des habitants du territoire.



# IMPORTANCE DE LA BIODIVERSITÉ

La faune est au cœur du mode de vie traditionnel et de l'utilisation du territoire par les Cris de Waswanipi.

Le suivi de la martre d'Amérique ("wapistan" en cri) est un projet pilote prometteur pour amorcer une saine gestion du territoire. Le facteur le plus important pour les populations fauniques est l'habitat.



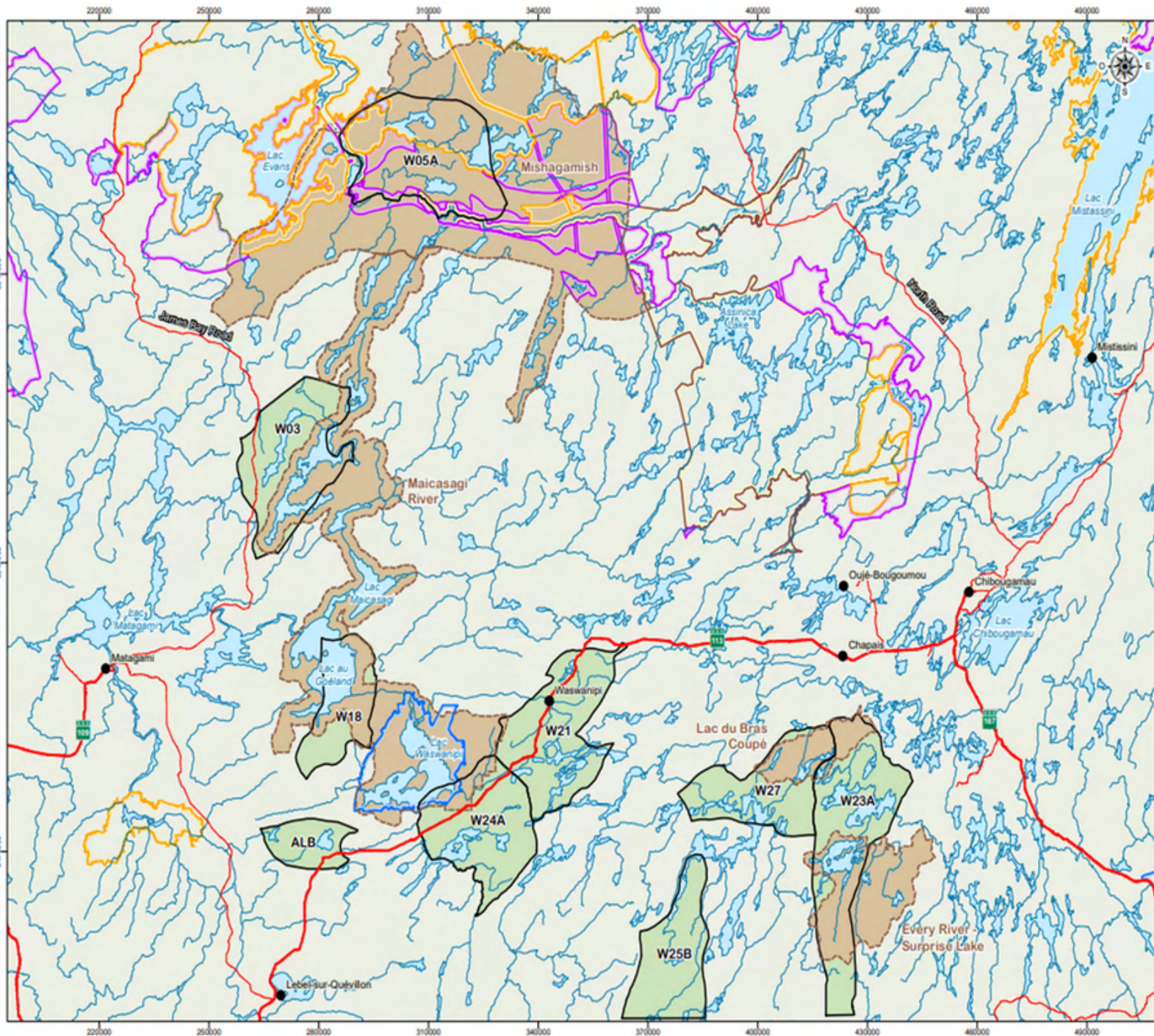

Waswanipi Project : Sustainable Management of Marten Trapping Activities

Study area with protected areas

Sources:  
 IGN/CA 1:1 000 000, MRN Québec, 2010  
 Road network, Adresse Québec, 2018  
 Register of protected areas in Québec, MELCC, 2021-03  
 Project data, Waswanipi, 2019

Fichier : 20-0565\_002\_protectAreaProposals\_210630.mxd

0 10 20 km

Projection : MTM 9, NAD83

Map 2

June 2021



- Town
- National Road
- Other Provincial Road
- Water System
- Trapline Boundaries
- Proposed Protected Areas

Quebec Protected Areas Reserves

- Biodiversity reserve
- Aquatic reserve
- Quebec national park reserve
- Reserve of territory for protected area purposes

# CONFIGURATION DES SITES D'ÉTUDES

Appât

Caméra



# STATION MÉTÉO

Suivi des conditions de neige de façon plus précise



# TABLETTE DE TERRAIN

Prise de note et photo, suivi en continue de l'équipe terrain



# PHOTOS PRISES PAR NOS CAMÉRAS



# IAN ROLE AT CFNW



To assist in any wildlife research done on Waswanipi territory (Wapistan, FISHERS, University research support)



To provide and act as a liaison between traditional knowledge holders to the team



To monitor natural resources development (forestry, hydro, mining activity and La Grande Alliance)

# ROLE OF THE GUARDIANS

- Contribute to various environmental projects in the community
- Valuing their knowledge and putting it forward plan
- Develop and train local youth (mentoring)



# TRADITIONAL KNOWLEDGE ACQUISITION



# GUIDINGS FROM ELDERS

# ACQUISITION OF SCIENTIFIC AND TECHNOLOGICAL KNOWLEDGE





# TYPICAL FIELDWORK DAY



**LESSONS WE LEARNED  
FROM THIS PROJECT**



# THANK YOU!

Eliane Grant - Wildlife Biologist

Ian Saganash - Land keeper/Guardian

Forestry Authority Department

Cree First Nation of Waswanipi

[eliane.grant@cfnw.ca](mailto:eliane.grant@cfnw.ca)     [ian.saganash@cfnw.ca](mailto:ian.saganash@cfnw.ca)

 Waswanipi Wapistan Project