



La Table des partenaires

Chaire de leadership en enseignement (cle) en foresterie autochtone

Viser un aménagement des forêts du Nitaskinan qui respecte le mode de vie atikamekw

En partenariat avec la communauté atikamekw de Wemotaci

Projet en cours

Marie-Laure Lusignan

Directeurs: Jean-Michel Beaudoin, Alison D. Munson

Collaborateurs: Samuel Roturier, Yvan Croteau



2 juin 2021

Mise en contexte – Aménagement forestier

- Aménagement durable des forêts
 - Se rapprocher de la forêt «naturelle» => Enjeux d'aménagement
 - Répondre aux préoccupations des usagers de la forêt => Consultations et Ententes d'harmonisation

Mais...

- Insatisfactions de l'état de la forêt
- Insatisfactions dans l'application des ententes d'harmonisation

Mise en contexte – Aménagement forestier

- Aménagement durable des forêts
 - Se rapprocher de la forêt «naturelle» => Enjeux d'aménagement
 - Répondre aux préoccupations des usagers de la forêt => Consultations et Ententes d'harmonisation

Mais...

- Insatisfactions de l'état de la forêt
- Insatisfactions dans l'application des ententes d'harmonisation

Une piste de solution: mieux intégrer les enjeux écologiques et les besoins réels des communautés autochtones (Wyatt, 2004; Stevenson, 2006; St-Arnaud, 2009; Booth et Skelton, 2011; Lasnier, 2017; Bellefleur, 2019)

- Considérer la forêt comme une forêt qui est habitée

Le projet de maîtrise

- Question:

Comment prendre en considération les valeurs, intérêts et besoins des Atikamekw de Wemotaci dans l'aménagement durable des forêts?

Le projet de maîtrise

- Question:

Comment prendre en considération les valeurs, intérêts et besoins des Atikamekw de Wemotaci dans l'aménagement durable des forêts?



Comprendre leur perspective et les interactions qu'ils entretiennent avec la forêt

Méthodologie

Séjours à Wemotaci

Observation participante (19 semaines)
+
Rencontres avec une famille atikamekw

Restitution des connaissances
dans la communauté

Validation des résultats de l'analyse avec la communauté

Groupes de discussion de validation
(famille + comité local)

Documentation

Recension des écrits
+
Analyse dans le cadre du SSE

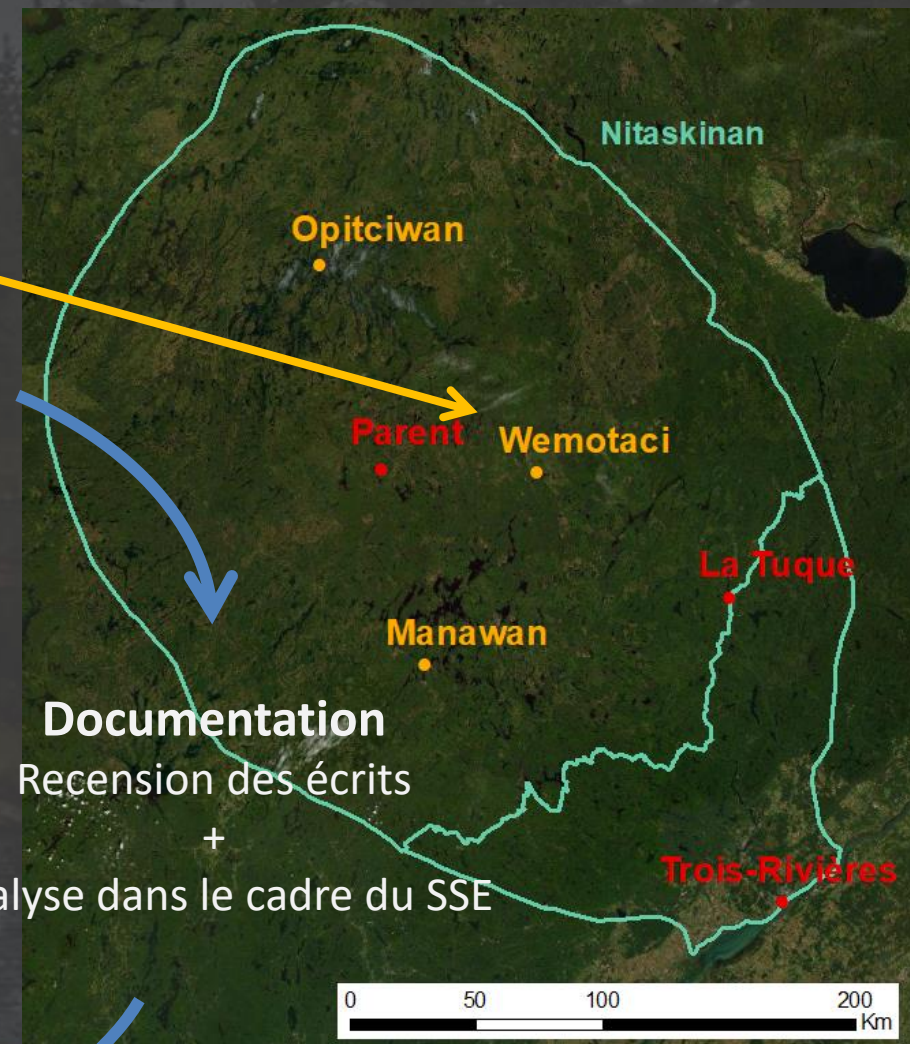

Fondements théoriques

- ⇒ Pour aborder le territoire dans la perspective atikamekw
 - ⇒ Ne pas limiter leurs relations au territoire à l'utilisation de ressources
 - ⇒ Considérer les Atikamekw comme partie intégrante du territoire
 - ⇒ Voir les écosystèmes avec tout ce qu'ils comprennent (éléments tangibles et non tangibles)

Fondements théoriques

– Système socio-écologique[SSE] atikamekw nehirowisiw

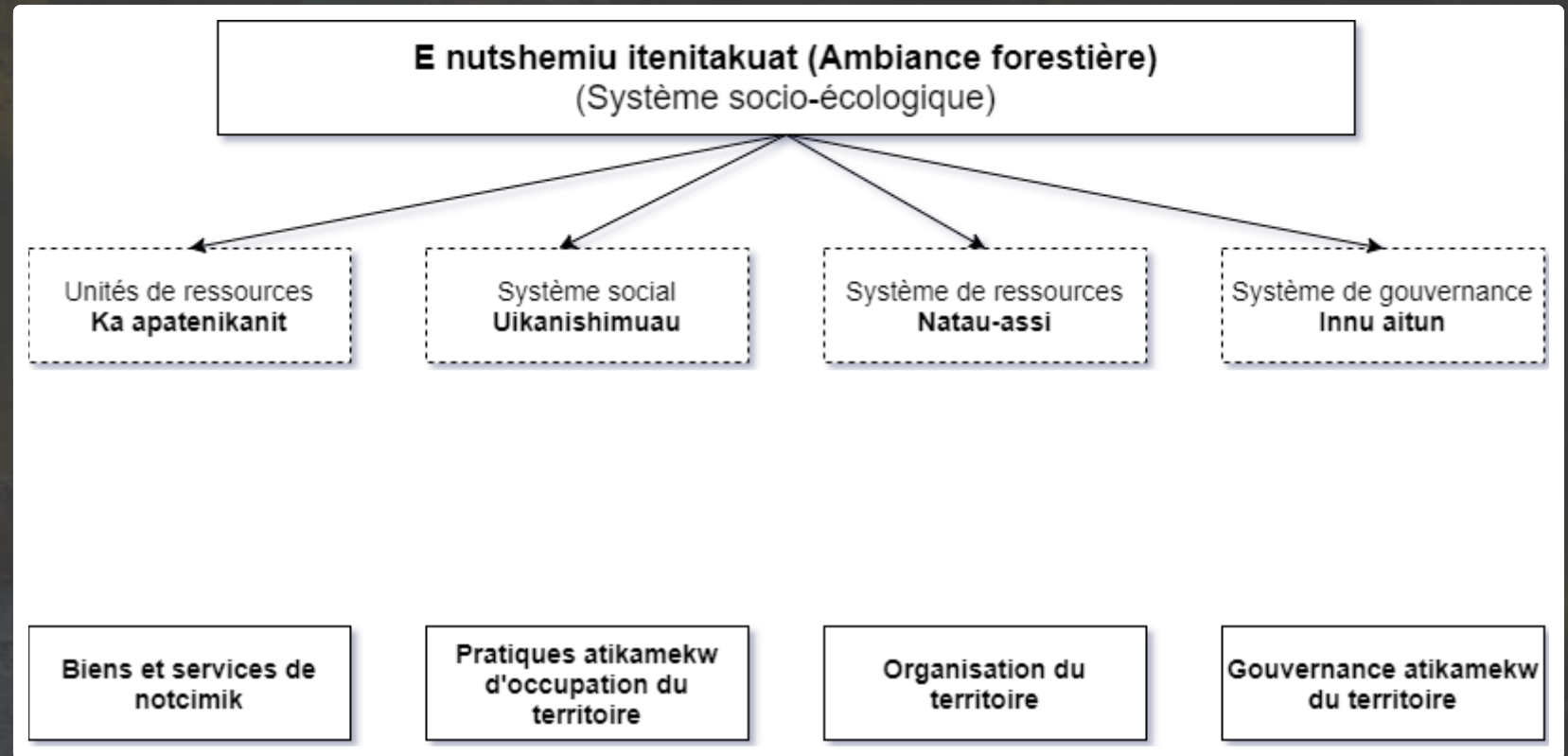

SSE des Pessamiulnuat

(Bellefleur 2019, inspiré de Ostrom 2009)

SSE des Atikamekw Nehirowisiwok

(inspiré de Bellefleur et Ostrom
St-Arnaud, 2009; Wyatt et Chilton, 2014;
Camirand-Lemyre, 2020; Éthier, 2020)

Résultats préliminaires

Systeme socio-écologique atikamekw nehirowisiw

Biens et services de notcimik

Ressources végétales
Ressources animales
Ressources spirituelles

Pratiques atikamekw d'occupation

Pratiques culturelles *
Pratiques spirituelles
Pratiques économiques *

* Considération pour les pratiques traditionnelles et non traditionnelles

Organisation du territoire

Territoire aux frontières stables

- Territoire ancestral atikamekw
- Territoires familiaux

Territoire aux frontières dynamiques

- Sites de camp
- Territoires de chasse de subsistance
- Zones de pêche
- Circuits de déplacement
- Lieux de mémoire

Gouvernance atikamekw du territoire

Droit coutumier atikamekw
Code de pratique et d'éthique
Ententes territoriales

Acteurs de gouvernance

- Familles
- Chef de territoire
- Conseils de bande
- Conseil de la Nation

Biens et services de notcimik

Ressources végétales



Ressources animales



Ressources spirituelles



Notcimi pimatisiwin

Pratiques atikamekw d'occupation

Pratiques culturelles *



Pratiques spirituelles



Pratiques économiques *

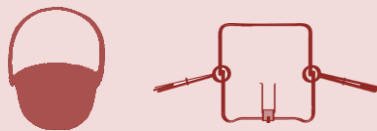

* Considération pour les pratiques
traditionnelles et non traditionnelles



Organisation du territoire

Territoire aux frontières stables

Territoire aux frontières dynamiques



Organisation du territoire

Territoire aux frontières stables

- Nitaskinan – Territoire ancestral atikamekw
- Nataho aski – Territoires familiaux

Territoire aux frontières dynamiques

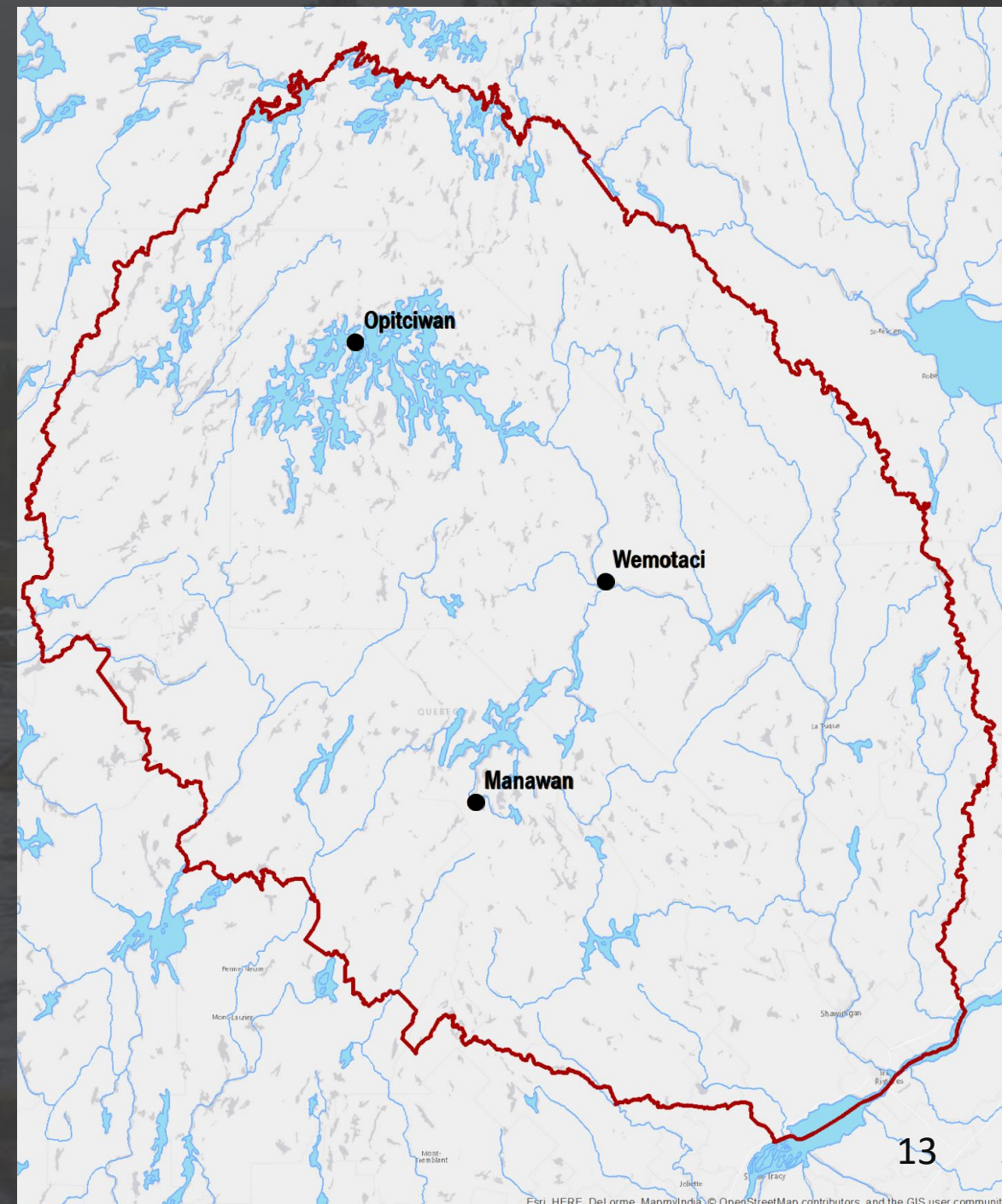

Organisation du territoire

Territoire aux frontières stables

- Nitaskinan – Territoire ancestral atikamekw
- Nataho aski – Territoires familiaux

Territoire aux frontières dynamiques

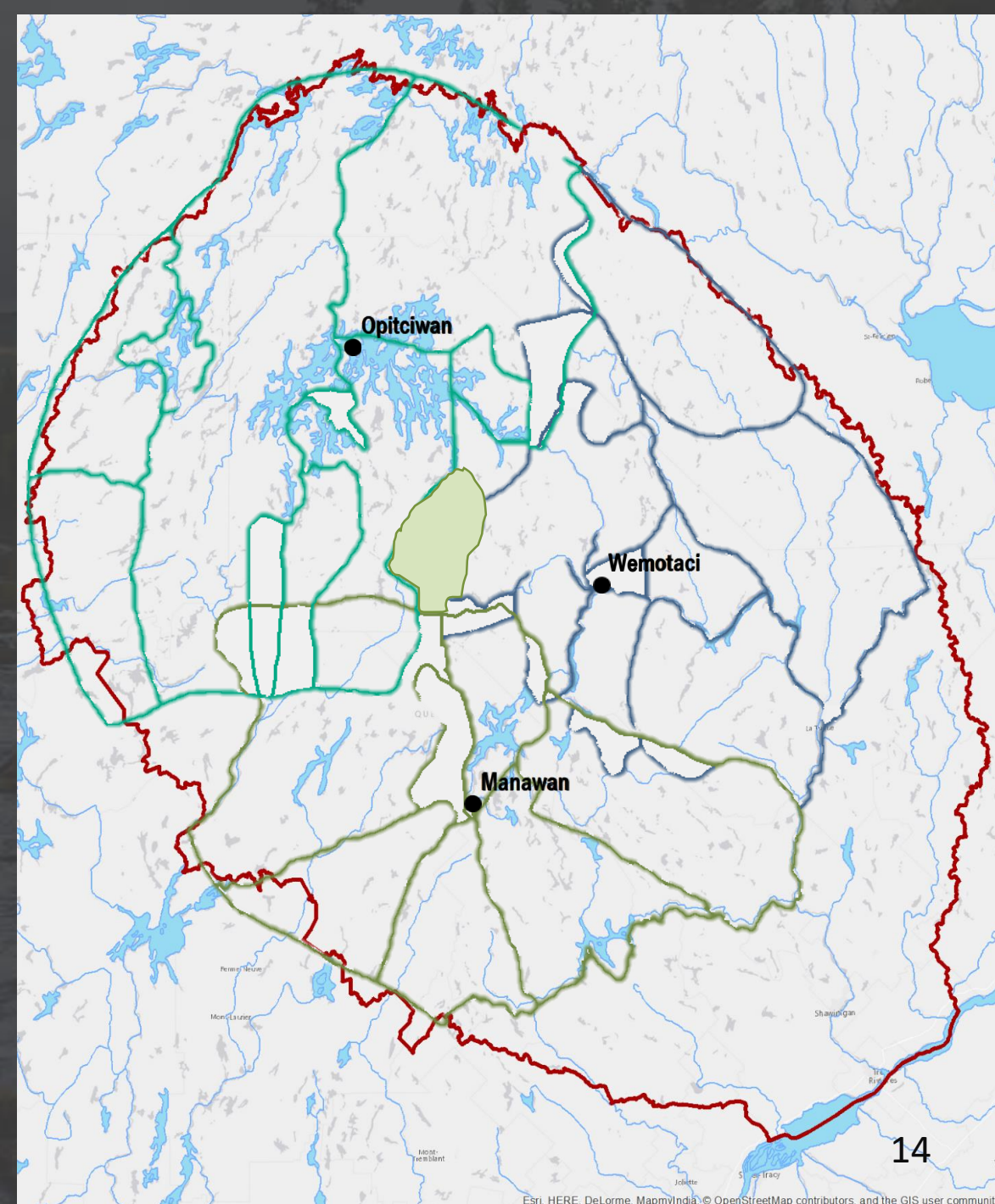

Organisation du territoire

Territoire aux frontières stables

- Nitaskinan – Territoire ancestral
- Nataho aski – Territoires familiaux

Territoire aux frontières dynamiques

- Kapeciwin – Sites de camp
- Nataho aski – Territoires de chasse de subsistance
- Zones de pêche
- Circuits de déplacement
- Lieux de mémoire



Organisation du territoire

Territoire aux frontières stables

- Nitaskinan – Territoire ancestral
- Nataho aski – Territoires familiaux

Territoire aux frontières dynamiques

- Kapeciwin – Sites de camp
- Nataho aski – Territoires de chasse de subsistance
- Zones de pêche
- Circuits de déplacement
- Lieux de mémoire



Organisation du territoire

Territoire aux frontières stables

- Nitaskinan – Territoire ancestral
- Nataho aski – Territoires familiaux

Territoire aux frontières dynamiques

- Kapeciwin – Sites de camp
- Nataho aski – Territoires de chasse de subsistance
- Zones de pêche
- Circuits de déplacement
- Lieux de mémoire



Atikamekw Nehirowisiw Tipahiskan

Gouvernance atikamekw du territoire

Droit coutumier nehirowisiw – Système de valeurs et principes culturels

Orowewin notcimik itatchowin – Code de pratique et d'éthique

Wectatowin aski – Ententes territoriales

Responsabilités de gouvernance territoriale



Atikamekw Nehirowisiw Tipahiskan

Gouvernance atikamekw du territoire

Droit coutumier nehirowisiw – Système de valeurs et principes culturels

Orowewin notcimik itatchowin – Code de pratique et d'éthique

Wectatowin aski – Ententes territoriales

Responsabilités de gouvernance territoriale

- Familles

- Suivi et surveillance territoire/ressources
- Laisser reposer le territoire
- Partage ressources/expériences/observations



Atikamekw Nehirowisiw Tipahiskan

Gouvernance atikamekw du territoire

Droit coutumier nehirowisiw – Système de valeurs et principes culturels

Orowewin notcimik itatchowin – Code de pratique et d'éthique

Wectatowin aski – Ententes territoriales

Responsabilités de gouvernance territoriale

- Familles

- Suivi et surveillance territoire/ressources
- Laisser reposer le territoire
- Partage ressources/expériences/observations

- Ka nikaniwitic - Chef de territoire

- Gardien territoire et culture
- Ne pas épuiser ni gaspiller les ressources
- Maintenir à jour les connaissances
- Assurer respect règles et pratiques coutumières



Atikamekw Nehirowisiw Tipahiskan

Gouvernance atikamekw du territoire

Droit coutumier nehirowisiw – Système de valeurs et principes culturels

Orowewin notcimik itatchihowin – Code de pratique et d'éthique

Wectatowin aski – Ententes territoriales

Responsabilités de gouvernance territoriale

- Familles

- Suivi et surveillance territoire/ressources
- Laisser reposer le territoire
- Partage ressources/expériences/observations

- Ka nikaniwitic - Chef de territoire

- Gardien territoire et culture
- Ne pas épuiser ni gaspiller les ressources
- Maintenir à jour les connaissances
- Assurer respect règles et pratiques coutumières

- Conseils de bande (comité gestion territoire)

- Consulter les chefs de territoire
- Faire respecter droits ancestraux lorsque activités planifiées sur territoires familiaux



Atikamekw Nehirowisiw Tipahiskan

Gouvernance atikamekw du territoire

Droit coutumier nehirowisiw – Système de valeurs et principes culturels

Orowewin notcimik itatchowin – Code de pratique et d'éthique

Wectatowin aski – Ententes territoriales

Responsabilités de gouvernance territoriale

- Familles

- Suivi et surveillance territoire/ressources
- Laisser reposer le territoire
- Partage ressources/expériences/observations

- Ka nikaniwitic - Chef de territoire

- Gardien territoire et culture
- Ne pas épuiser ni gaspiller les ressources
- Maintenir à jour les connaissances
- Assurer respect règles et pratiques coutumières

- Conseils de bande (comité gestion territoire)

- Consulter les chefs de territoire
- Faire respecter droits ancestraux lorsque activités planifiées sur territoires familiaux

- Conseil de la Nation Atikamekw

- Revendiquer droits ancestraux et souveraineté sur le Nitaskinan
- Documenter continuité occupation territoriale par familles



Gouvernance forestière au Québec

Intervention forestière (court terme)

Harmonisation
forestière

Consultations
familles et
ka nikanitc



Systeme de
connaissance
occidentale



Par le Ministère

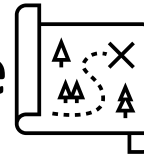

Par les conseils

Par le système familial

Systeme de
connaissance
autochtone



Territoire et ses ressources

Planification forestière (long terme)

Gouvernance forestière au Québec

Intervention forestière
(court terme)



Planification forestière
(long terme)

Par le Ministère

The text 'Par le Ministère' is accompanied by an icon of a map showing a path with trees and an 'X' mark.

Tables GIRT,
Consultations
distinctes

Par les conseils

Par le système familial

Systeme de connaissance autochtone

The diagram shows a dashed blue box containing the text 'Systeme de connaissance autochtone' and an icon of a traditional Indigenous drum.

Territoire et ses ressources

Gouvernance forestière au Québec

Intervention forestière
(court terme)



Planification forestière
(long terme)

Ce qui manque ?

Par le Ministère 

Par les conseils

Par le système familial

Intégration:
Connaissances territoriales autochtones & Enjeux sociaux autochtones



Système de connaissance autochtone

Territoire et ses ressources

Retombées

- Faciliter la communication de la perspective atikamekw du territoire et de son occupation
- Mettre en évidence que...
 - La réalité territoriale atikamekw se situe majoritairement à l'échelle d'une famille territoriale;
 - L'occupation du territoire au sein d'un territoire familial est dynamique et mobile, donc ne s'inscrit pas dans un système de cartographie tel qu'actuellement utilisé en foresterie
 - Il est important et pertinent d'intégrer la perspective des chefs de territoire et des familles lors des ententes d'harmonisation, mais que les informations que l'on recherche actuellement ne correspondent pas au même système de connaissance

Échéancier

Terminer la validation
des résultats avec la
communauté



Rédiger et présenter
le rapport de recherche
à la communauté



Déposer le mémoire
de maîtrise



Été 2021

Automne 2021

2019

2020

2021

Mikwetc! Merci!

Remerciements à :

Simon Coccoo, Bureau de gestion du territoire
La communauté atikamekw de Wemotaci,
Yvan Croteau et Samuel Roturier,
Pauline Suffice

Marie-Laure Lusignan

Marie-laure.lusignan.1@ulaval.ca

Directeur: Jean-Michel Beaudoin

Codirectrice: Alison D. Munson



Références

- BELLEFLEUR, Patrice (2019) E nutshemiu itenitakuat : un concept clé à l'aménagement intégré des forêts pour le Nitassinan de la communauté innus de Pessamit. Québec, Université Laval, Département des sciences du bois et de la forêt, mémoire de maîtrise.
- BOOTH, Annie L. et SKELTON, Norman W. (2011) "There's a conflict right there": Integrating indigenous community values into commercial forestry in the Tl'azt'en First Nation. *Society and Natural Resources*, vol. 24, n° 4, p. 368-383.
- CAMIRAND-LEMYRE, Laurie (sous presse) Des relations au territoire à une stratégie d'émancipation politique : Masko cimakanic aski, une vision de protection territoriale atikamekw nehirowisiw. Montréal, Université du Québec à Montréal, mémoire de maîtrise.
- ÉTHIER, Benoit (2020) Analyzing entangled territories and Indigenous use of maps: Atikamekw Nehirowisiwok (Quebec, Canada) dynamics of territorial negotiations, frictions, and creativity. *The Canadian Geographer*, vol. 64, n°1, p. 32-48.
- LASNIER, Jonathan (2017) Enjeux innus et enjeux écosystémiques face à l'exploitation des forêts du Nitassinan de Pessamit: Une convergence des préoccupations et des valeurs. Québec, Université Laval, Département des sciences du bois et de la forêt, mémoire de maîtrise.
- OSTROM, Elinor (2009) A general framework for analyzing sustainability of social-ecological systems. *Science*, vol. 325, p. 419-422.
- SAINT-ARNAUD, Marie (2009) Contribution à la définition d'une foresterie autochtone : Le cas des Anicinapek de Kitcisakik (Québec). Montréal, Université du Québec à Montréal, thèse de doctorat.
- STEVENSON, Marc G. (2006) The possibility of difference: Rethinking co-management. *Human Organization*, vol. 65, n° 2, p. 167-180.
- WYATT, Stephen (2004) Co-existence of Atikamekw and industrial forestry paradigms. Occupation and management of forestlands in the St-Maurice river basin, Québec. Québec, Université Laval, Département des sciences du bois et de la forêt, thèse de doctorat.
- WYATT, Stephen et CHILTON, Yvon (2014) L'occupation contemporaine du Nitaskinan par les Nehirowisiwok de Wemotaci. *Recherches amérindiennes au Québec*, vol. 44, n° 1, p. 61-72.